

RELATÓRIO SOCIAL 2023

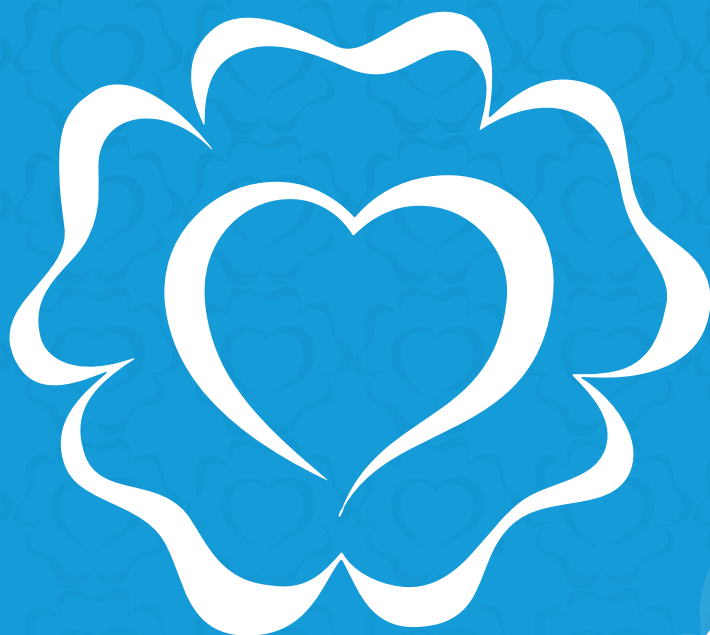

Sínodo
Espírito Santo
a Belém



Associação
ALBERGUE
Martim Lutero

APRESENTAÇÃO

Este é um relatório especial para todos nós, pois marca um ciclo de mudanças e novas fronteiras para a Associação Albergue Martim Lutero (AAML). São 41 anos de acolhimento, dedicação e cuidado voltados às pessoas que trilham sua jornada rumo à cura de alguma doença.

Tudo começou no ano de 1981, quando a Igreja Evangélica de Confissão Luterana realizou um Concílio, no qual estiveram presentes as lideranças da igreja, para deliberar sobre a necessidade de haver alguém na Grande Vitória acompanhando os pacientes pomeranos por meio de visitas aos hospitais.

A partir desse momento, os trabalhos da AAML foram iniciados com o intuito de oferecer acomodação, alimentação e cuidado àquelas pessoas que se recuperam em um leito de hospital, além de levar apoio aos familiares que acompanham seus enfermos.

Para que esse projeto fosse viável, contamos com uma rede de parceiros e voluntários ao longo de todo esse tempo. Contamos também com a Igreja Evangélica de Confissão Luterana no Brasil (IECLB), a mantenedora, que provém recursos e diálogos possibilitando, assim, a existência da instituição.

Ao longo das últimas décadas, construímos espaços e nos mudamos algumas vezes, encontramos parceiros, equipamos a estrutura, formamos uma equipe especializada e fortalecemos o vínculo com a sociedade.

Os cuidados que oferecemos são essenciais e imediatos, mas é necessário planejamento e estratégia, além de apoio para manter um trabalho como esse. Por isso, nossas mãos estão firmadas no presente e nossos olhares estão voltados para o futuro!



INTRODUÇÃO

O ano de 2023 foi um capítulo de significativas mudanças e avanços para a Associação Albergue Martim Lutero (AAML). Em um mundo marcado por constantes transformações, nossa instituição abraçou um ciclo de evoluções estruturais, financeiras e internas. Estas mudanças foram alicerçadas em nosso desejo inabalável de oferecer cuidado às pessoas que enfrentam a árdua realidade de se afastarem de seus lares em busca de tratamento médico na região metropolitana de Vitória, Espírito Santo.

Nossa jornada foi guiada pelo compromisso de alinhar a eficiência operacional a um cuidado acolhedor e humano. Cada mudança implementada foi meticulosamente planejada para garantir que nosso albergue continuasse a ser um refúgio de esperança e apoio para aqueles que mais necessitam. O ano de 2023 foi um marco de desafios superados, de novos horizontes vislumbrados e de um compromisso fortalecido com a nossa missão.

Em meio a essas mudanças, reconhecemos que nosso maior ativo é a equipe dedicada e apaixonada que molda nossa instituição. Suas contribuições incansáveis foram essenciais para transformar ideias em realidade, demonstrando que, juntos, somos capazes de ultrapassar barreiras e criar um impacto significativo nas vidas daqueles que atendemos.

Olhando para o futuro em aberto, aguardamos novos desafios com coragem e determinação. Nossa busca incessante por melhorias contínuas e nossa disposição para nos adaptarmos às necessidades em constante mudança daqueles que servimos continuam a nos impulsionar. Estamos prontos para o que está por vir, comprometidos em seguir adiante, guiados por nosso propósito de fazer da AAML um farol de esperança e cuidado para todos.

Acompanhe nosso ano nas próximas páginas. Boa Leitura!



MISSÃO

Acolher pessoas em tratamento de saúde e promover o bem-estar em situações de vulnerabilidade social

VISÃO

Promover um serviço humanizado por meio de ações preventivas e educativas em prol do bem-estar integral e da dignidade humana, destacando-se pela transparência

VALORES

Ética, Transparência e Respeito à dignidade Humana

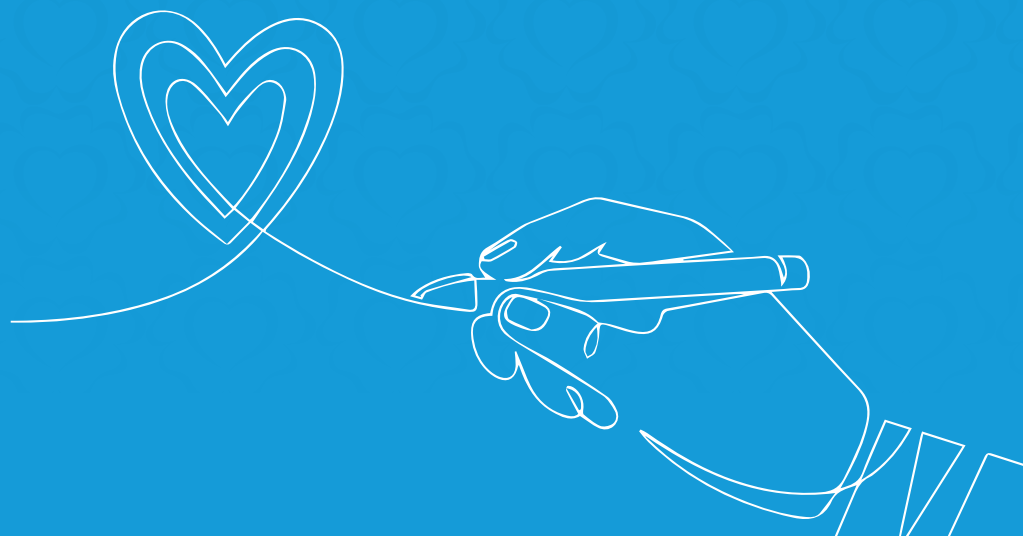

PALAVRA DO PRESIDENTE

Ver uma borboleta pode ser um sinal de transformação, uma vez que essa pequena criatura é um dos seres que melhor representa o ato de se renovar. Por essa razão, o privilégio de observar uma borboleta é a oportunidade de refletir sobre a mensagem acerca da mudança e da transformação.

Quando está pronta, a borboleta rompe o casulo e estica as asas, uma atitude que exige muita força e determinação. Esse esforço é essencial para a vida dela, já que é preciso fortalecer suas asas para alcançar o primeiro voo.

Ao analisar o ciclo da vida da borboleta como metáfora, entende-se que a Associação Albergue Martim Lutero (AAML) é desenvolvida por meio do acúmulo de experiências e pelo desejo de evolução. Durante o processo, encontrou dificuldades que a deixaram mais forte, assim como a lagarta, que precisa passar por vários testes de sobrevivência para continuar com a sua missão de vida.

A AAML abriu suas portas há mais de quatro décadas, oferecendo conforto, carinho, alimentação, cuidado e convivência para pessoas que estão em tratamento de doenças graves na Grande Vitória. Atualmente seguimos comprometidos com nosso trabalho rumo a um futuro em construção.

O novo momento da AAML é de mudanças e transformações. Recebemos novos profissionais em nossa equipe e nos despedimos de pessoas queridas em nossa rotina. Implementamos mudanças estruturais buscando entregar o melhor para aqueles e aquelas que por aqui passam. Compreendemos que algumas metamorfoses são necessárias para que possamos abrir nossas asas e alcançar novos voos!

Pr. Paulo Marcos Jahnke
Presidente da AAML



PALAVRA DO SUPERINTENDENTE

A AAML iniciou o ano de 2023 com muitas expectativas. As atividades foram planejadas para cuidar ainda melhor do que já era bem cuidado. Quem está doente precisa ter todas as condições necessárias para que o tratamento seja bem-sucedido.

Tanto na parte operacional como na administrativa houve mudanças. Alguns profissionais nos deixaram e novos chegaram. Foi desafiador substituir bons profissionais por outros igualmente competentes.

Não só pessoas, mas também o “modus operandi” mudou. O Albergue, como instituição da Igreja Luterana, transcende o âmbito da Igreja institucionalizada, pois alinha-se na Diaconia Transformadora quando atua em parceria com a rede socioassistencial municipal e estadual. Além do serviço de acolhimento provisório e cuidado de pessoas em tratamento médico, está se estruturando para, em 2024, poder ofertar o Serviço de Convivência e Fortalecimento de Vínculos para Pessoas Idosas do território em que se encontra, sendo esse um passo importante para maior aproximação com o entorno onde executa sua atividade principal.

A AAML é uma obra feita de muitas mãos, que, juntas levam conforto e esperanças para pessoas em situação de vulnerabilidade. Alimentamos o sonho de não deixar ninguém pelo caminho. Agradecemos a todos e a todas que, em 2023, caminharam conosco e convidamos para se somarem ao grande desafio de “abrir novas asas”...



Pr. João Paulo Auler
Superintendente da AAML

NOSSA EQUIPE

No coração da AAML, está a missão de oferecer um porto seguro para aqueles em tratamento médico longe de casa. **A equipe é a essência desse propósito, pois cada membro é vital para a harmonia do serviço prestado.** Profissionais de diferentes áreas convergem seus talentos em prol de um bem maior: A DIGNIDADE HUMANA.



**João
Paulo Auler**
Superintendente
desde 01/11/2011



**Vanderlei
Boldt**
Pastoral da Consolação
desde 01/02/2023



**Joice
Tose Olosi**
Nutricionista - Supervisora
Administrativa
desde 01/09/2014



**Anderli
Gerhardt Pereira**
Coordenadora Operacional
desde 01/07/2015



**Nelzileide Said
Evald Mariano**
Captação de Recursos
desde 10/04/2023



**Angelita
Minelio da Silva**
Assistente Social
desde 10/03/2023

A beleza desse trabalho está na dança coreografada entre teólogos, administradores, assistentes sociais, nutricionistas, cozinheiras, recepcionistas e demais profissionais. **Cada movimento é sincronizado para proporcionar, não apenas conforto físico, mas também amparo emocional.**

A sinergia da equipe nos lembra que a empatia é a cola que une todos os aspectos deste serviço. É o comprometimento de todos, unidos por um propósito maior, que torna possível o milagre diário de abrigar com carinho e dignidade em nosso espaço pessoas que vivem momentos delicados de suas vidas.



**Daniela
Grünewaldt**

Analista de Mídias Sociais
desde 06/11/2015



**Thainá
Ferreira Caetano**

Auxiliar Administrativo
desde 19/06/2023



**Luciana Santos
Alves Duque**

Cozinheira
desde 01/02/2023



**Rosângela
Oliveira Carvalho**

Servente
desde 16/11/2023



**Alcione
Schultz Arnsholz**

Auxiliar de Escritório
desde 01/06/2023



**Nilza
Almeida Freitas**

Auxiliar Serviços Gerais
desde 01/03/2017

Cada pessoa atendida por nós encontra um pedaço da própria história entre nossos corredores. **A diversidade de nossa equipe forma uma rede de apoio crucial para transformar as incertezas em acolhimento.** O Albergue é mais que um abrigo: **É UM LAR TEMPORÁRIO IMPREGNADO DE ESPERANÇA.**

DESPEDIDAS

Há tempo para tudo debaixo do sol e com nossa equipe não é diferente. Em 2023 nos despedimos de alguns profissionais que dedicaram muito tempo e cuidado com os trabalhos da AAML. Agradecemos a parceria na jornada e nos lembramos de que, cada pessoa é feita de todos os sonhos que carrega! Confira a seguir os depoimentos daqueles que se despediram da equipe no último ano.

“Fui muito feliz durante o período que estive na AAML. Esta instituição faz um trabalho sério e transparente. Tem muita sinceridade e seriedade no trabalho que desenvolve. Gosto muito de todos os que tive como colegas de trabalho e admiro todas as ações que desenvolvem com os albergados. Não tenho muitas palavras para dizer, mas carrego só boas memórias do tempo que passei na instituição”.

Mirian dos Santos Batista

Servente (10/06/2021 a 20/11/2023)



“No período em que estive na Associação Albergue Martim Lutero, tive a experiência de trabalhar ao lado de pessoas incríveis e viver momentos enriquecedores com todos os pacientes que cruzaram meu caminho. A dedicação e cuidado demonstrados por todos proporcionaram um ambiente tão acolhedor e solidário, que é fundamental para aqueles em tratamento de saúde na Grande Vitória. Expresso minha sincera gratidão e desejo que a instituição prossiga desenvolvendo seu papel crucial na vida dessas pessoas, para oferecer esperança em momentos desafiadores que a vida nos traz.”

Talysson Luiz Lira de Andrade

Assistente Administrativo (03/11/2022 a 19/05/2023)



“Hoje eu consigo entender o sentimento das pessoas acolhidas quando saem da AAML e vão até a equipe agradecer o período em que estiveram acolhidas. O Albergue é acolhimento, mas também é transformação.

A Nayara que ingressou nesta instituição em janeiro de 2018 não é a mesma que saiu em 2023. Pois, nesses cinco anos pude crescer pessoal e profissionalmente: compartilhei saberes, vivenciei culturas distintas, conheci pessoas excepcionais e o lindo trabalho diaconal da IECLB.

A mudança foi necessária, mas carrego comigo um pouco de cada pessoa atendida, dos voluntários, dos membros da diretoria e da equipe que tanto nos fez crescer.

Hoje o Albergue vivencia um novo momento e eu sigo acompanhando esse trabalho que, cada vez mais, é desenvolvido com profissionalismo para atender aos usuários do Sistema Único de Assistência Social (SUAS). Carrego comigo o sentimento de gratidão ao Albergue e que esta instituição continue transformando a todas as pessoas que passam por este lindo lugar”.

Nayara Bernardes

Assistente Social (04/04/2022 a 24/02/2023)

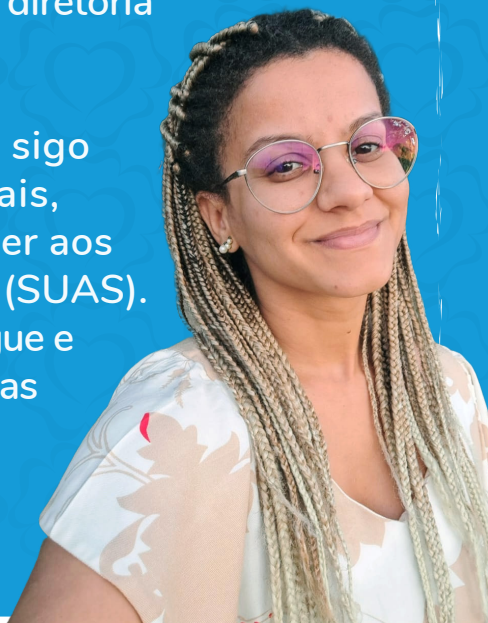

“Sou muito grata por ter feito parte da equipe desta família Albergue Martim Lutero. Uma instituição séria, que tem uma equipe extraordinária e que sabe acolher quem chega e deixa saudades em quem se despede. Foram alguns anos andando juntos, crescendo, aprendendo e enchendo meu coração de gratidão! Obrigada por tudo!”.

Sheyla Cristina Saar Matias

Coordenadora Financeira (04/04/2022 a 07/12/2023)



O FUTURO DA EQUIPE

Nossa equipe está animada para o futuro que se abre e para o trabalho que nos espera no ano de 2024. **Alguns de nossos amigos se despediram de nós, em 2023, e novos rostos chegarão ao nosso espaço no próximo ano.** Alguns dos profissionais que nos acompanham terão novas responsabilidades e desafios no novo ciclo.

Desejamos boas vindas às mudanças que nos esperam e nos enchemos de coragem e de sorrisos para trilhar o caminho que nos aguarda pela frente.

ATÉ AQUI, AGRADECEMOS A TODAS AS MÃOS QUE TORNARAM NOSSO TRABALHO POSSÍVEL!



ASSISTÊNCIA SOCIAL

No texto da Constituição Federal, promulgada em 1988, a Assistência Social é descrita como um dos pilares no tripé que forma a Seguridade Social brasileira, tendo o objetivo de atender a quem dela necessitar.

Nesses 31 anos de existência formal, essa tem sido a função social da Associação Albergue Martim Lutero, que acolhe pessoas sem condições de estarem na Grande Vitória para seus tratamentos de doenças graves.

Trabalhando no aprimoramento de sua oferta de serviço, mudanças e ajustes sempre se fazem necessários. 2023 foi um ano de muitas transformações tanto na porta de entrada, quanto nos critérios, nas orientações, nos procedimentos, na oferta tipificada, enfim... mudanças necessárias, que irão, no curto, médio e longo prazos, propiciar cada vez mais qualidade ao serviço ofertado.

Ganha a instituição por melhorar seus processos internos e ganha o usuário por acessar um serviço cada vez mais qualificado.

Em 2024, outras mudanças virão... e já estamos nos preparando para recebê-las de braços abertos.

Angelita Minelio da Silva
Assistente Social



DADOS SOCIAIS

O Albergue é o lar temporário de pessoas que buscam tratamento para doenças graves nos hospitais da Grande Vitória e estão longe de suas casas. No ano de 2023, nosso espaço abrigou pacientes e acompanhantes, forneceu alimentação, desenvolveu dinâmicas e dialogou com carinho e cuidado com todos que por aqui passaram.

8720
diárias

34880
refeições



592

pessoas
atendidas



492
novos
acolhimentos

+

103
acolhidos (as)
que retornaram

A maioria de nossos albergados são pessoas que realizaram algum tipo de tratamento oncológico.

SOBRE OS ALBERGADOS

Para prestar o acolhimento adequado, é preciso compreender o perfil das pessoas recebidas no albergue. Saber de onde uma pessoa vem, qual a sua idade, seu gênero e sua cor, ajudam a traçar estratégias e realizar um acolhimento com mais equidade.

Indicadores nos aproximam da realidade que criamos e apontam para onde há oportunidades de melhorias e transformações necessárias.

Faixa etária

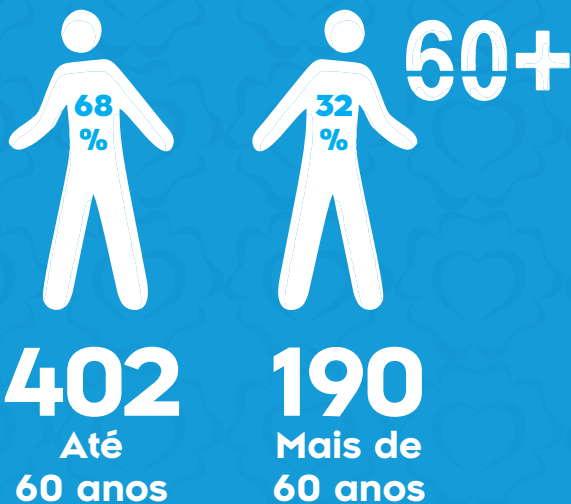

Gênero

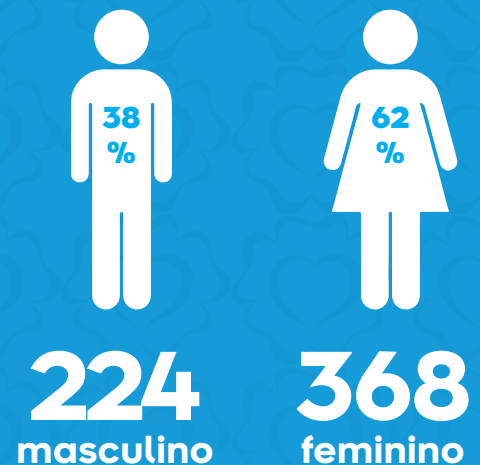

Raça / cor

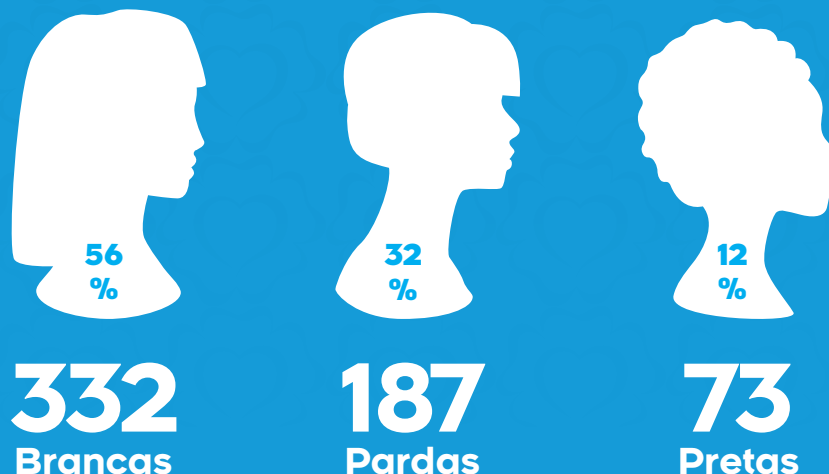

COMPROMISSO COM O FUTURO

A missão da Associação Albergue Martim Lutero (AAML) está em sintonia com a Agenda 2030 da Organização das Nações Unidas (ONU), no plano global para atingirmos, em 2030, um mundo melhor para todos os povos e nações. Esse movimento é seguido de esforços comprometidos com 20 Objetivos para o Desenvolvimento Sustentável (ODS). A AAML se alinha nos esforços dos seguintes objetivos:

OBJETIVO 3 – Saúde e Bem-Estar: a AAML colabora com o movimento global quando acolhe pessoas que estão realizando seus tratamentos em saúde e oferta um serviço de qualidade em hospedagem e alimentação, garantindo o bem estar e segurança alimentar.

OBJETIVO 10 – Redução das Desigualdades: a instituição colabora, acolhendo os mais vulnerabilizados, possibilitando a manutenção de seus tratamentos fora de domicílio e buscando garantir equidade nas oportunidades, realizando seu acolhimento sem qualquer tipo de discriminação.

O compromisso da AAML com o futuro do planeta é inegociável, e, de olho nesse futuro, implementamos pequenas mudanças diárias como a instalação de placas solares e a adesão à reciclagem de resíduos.

O desafio para 2024 é alcançarmos sucesso na campanha da reforma que aumentará muito a acessibilidade do espaço, visando o bem estar dos usuários do serviço, ampliando, assim, nosso alinhamento ao ODS 3.

03
SAÚDE E
BEM-ESTAR



10
REDUÇÃO DE
DESIGUALDADES



O ACOLHIMENTO

Acolher pessoas é muito mais do que abrir portas, é também abrir os braços para abraçar e o coração para sentir a alegria e a dor do outro. O acolhimento exige atenção, compreensão e adaptação, pois são ações de escuta, troca de informações e conhecimento das necessidades frente às histórias únicas daqueles que nos cercam. Nossos esforços estão sempre concentrados em fazer com que todos que chegam no Albergue sintam o clima familiar e comunitário permeando a rotina diária.

Confira a seguir o depoimento de algumas pessoas que passaram pela AAML, em 2023, e deixaram por escrito suas impressões na pesquisa de satisfação.

"Não tenho nada a reclamar, só agradecer. Peso desculpas por dar muito serviço, principalmente para as cozinheiras, por sempre fazer a comida separada para minha esposa, por causa da açúcar alterada no sangue. Meu muito obrigado a todos do Albergue."

Ozeias Boldt – Santa Maria de Jetibá



"Nós só temos a agradecer, fomos muito bem recebidos. O atendimento foi muito acolhedor, tudo que o paciente precisa é de cuidados e acolhimento e fomos muito bem acolhidos. Obrigado!"

Suzefane Campos de Oliveira Sá – Ecoporanga

"Apesar do momento ser crítico por se tratar de uma doença, só tenho elogios a este lugar e essa equipe, todos sempre tratando cada pessoa com carinho e atenção, mesmo na individualidade, todos merecem o melhor pra toda vida. Gratidão por vocês existirem."

José Gilson Nunes – São Gabriel da Palha



"Agradeço a todos pela acolhida, carinho que teve não só comigo, mas também com minhas acompanhantes e todos os pacientes. Tudo perfeito. Deus não poderia ter me colocado em outro lugar. Me trouxe pro lugar perfeito. Muito obrigada, abraços."

Juliana Gomes Maciel Victoriano - Irupi



"Quero agradecer a todos que trabalham aqui, por tudo o que fazem por nós com tanta dedicação, principalmente as meninas da cozinha pelas comidas deliciosas. E também agradecer de coração pelo jantar de natal e o coral de canto. Obs: Queria agradecer cada um pessoalmente, mas sou muito chorona e na hora não sai nada."

Mônica Lidig Wutke – Santa Maria de Jetibá

"Quero dizer que eu não poderia ter ficado em lugar melhor que esse. O albergue é acolhedor. Nos faz sentir em casa. Estamos aqui todos com um propósito, o tratamento e viramos uma grande família. Só tenho elogios. Deus abençoe imensamente a vida de cada colaborador, de cada doador, de todos os pacientes e familiares. Deus Abençoe esse lugar de amor que é o Albergue Martim Lutero."

Karina Kelly Rodrigues – São Mateus



AONDE CHEGAMOS EM 2023?

Somos uma instituição nascida em solo capixaba, mas para muito além disso, o Albergue Martim Lutero escreveu um capítulo especial, em 2023, recebendo pacientes de 61 cidades do Espírito Santo e estendendo sua mão acolhedora para além das fronteiras, abraçando também pessoas vindas de São Paulo, Bahia, Minas Gerais e Rio de Janeiro. Nessa teia de solidariedade, o amor transcendeu fronteiras geográficas, criando uma corrente poderosa de apoio e de acolhimento, por meio do qual a compaixão e a empatia revelaram que, verdadeiramente, o amor não conhece fronteiras.

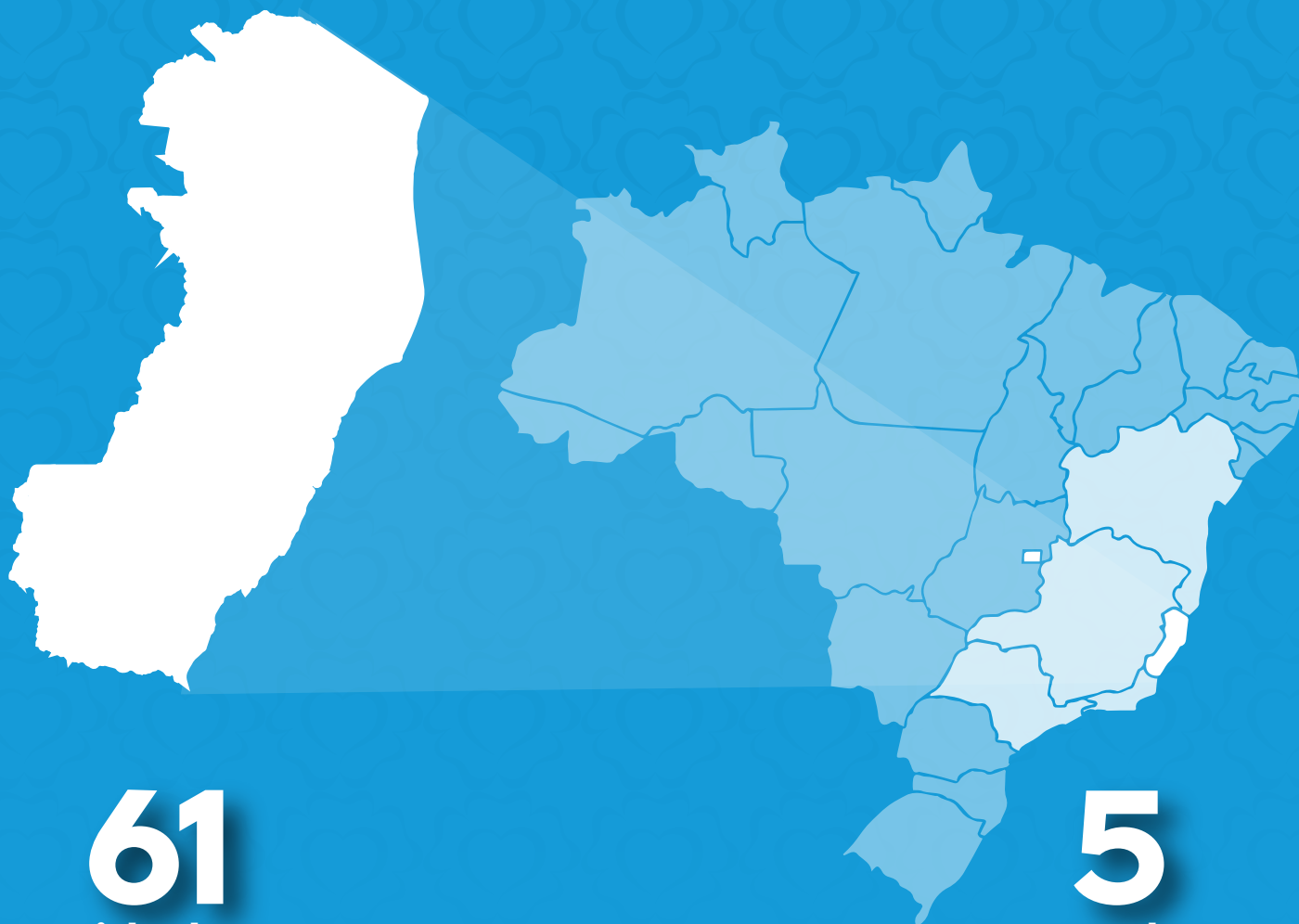

61
cidades
no ES

5
estados
no Brasil

PARA ALÉM DE NOSSOS MUROS

Confira destaques importantes no cumprimento de metas do Planejamento Estratégico, no que se refere a maior participação da AAML no território em que está estabelecida.

REPRESENTATIVIDADE

Julho 2023, Neuzileide, assistente social responsável pela captação de recursos da AAML, foi eleita para ocupar uma das 6 vagas para representantes da Comissão Local de Assistência Social (CLAS) do território de Maruípe para o mandato 2023-2025. As CLAS são instâncias de caráter consultivo, compostas por representantes da sociedade civil e do governo municipal, com a função de sugerir diretrizes, acompanhar e fiscalizar a implantação da política de assistência social nas unidades locais, fortalecendo o exercício participativo e o controle social sobre o Sistema Único de Assistência Social (SUAS).



NÓS NA REDE

Todos os meses a AAML, por meio da assistente social, participa das reuniões da Rede Socioassistencial do território de Maruípe. Essa participação procura fortalecer os vínculos institucionais e fomentar oportunidades de ações conjuntas além de continuada parceria para ofertar rodas de conversas sobre os equipamentos públicos aos albergados no compartilhamento de informações indispensáveis para que acessem seus direitos sociais. Com as reuniões acontecendo de maneira itinerante, foi possível acolher a rede nas dependências do albergue em diferentes momentos, possibilitando aos profissionais da rede SUAS conhecerem de perto o serviço de acolhimento provisório ofertado pela AAML.



VOLUNTÁRIOS

Para oferecer o cuidado e aconchego àqueles que recebemos por aqui é necessária uma rede de parceiros e apoiadores bem estruturada. Durante o ano de 2023 a AAML contou com o apoio de **20 VOLUNTÁRIOS** que dedicaram seu tempo e suas emoções aos nossos albergados.

Cada voluntário que por aqui passou também deixou um pouco de si. Alguns auxiliaram nossa equipe em suas funções, outros trabalharam na manutenção do espaço, alguns trouxeram terapias, outros oficinas, alguns cantaram, outros captaram doações.

Somos gratos pelo tempo e o carinho compartilhado por cada pessoa que se voluntariou para nos ajudar na missão de cuidar de pessoas.



ATIVIDADES DESENVOLVIDAS

Ao longo desse ano, realizamos 105 atividades com os albergados. Entre artesanatos, rodas de conversa, terapias reiki e atividades externas tivemos a oportunidade de conhecer e criar conexões com as pessoas que habitam nosso espaço. Foram 1067 participantes ao longo de nossos encontros. Boa parte das atividades foram desenvolvidas por voluntários, que somaram um total de 20 pessoas dedicando seu tempo para essas tarefas.

105

atividades

1.067

participantes

20 voluntários



Música



Terapia Reiki



Oficinas de
artesanato



Rodas de
conversas



Em parceria com o voluntariado, oferecemos aos albergados oficinas de artesanato que criam um espaço onde a expressão criativa se transforma em um abraço aconchegante. Cada pincelada e cada ponto, além de moldar arte, moldam também momentos de conforto, empatia e possibilidades de transformar os aprendizados em geração de renda.



Em busca de bem-estar integral, a AAML procura organizar, quando possível, atividades externas para proporcionar experiências que vão além de nossos muros. Esses momentos de lazer e descontração não só quebram a rotina, mas também possibilitam aos pacientes a oportunidade de interagir, explorar e conhecer os espaços da Grande Vitória.

ENCONTRO DA REDE DE DIACONIA

Representantes de 11 instituições diaconais de várias regiões do Brasil participaram do encontro da Rede de Diaconia – Articulação Norte, realizado em Vitória (ES), nos dias 25 a 27 de agosto, junto à Associação Albergue Martim Lutero (AAML). O tema "Avançando em Rede com Diaconia Transformadora" permeou o evento, enfatizando o sentido e a eficácia da rede, destacando sua importância na construção colaborativa.

A primeira parte do encontro contou com uma meditação sobre os vínculos da Igreja e sua reflexão no trabalho diaconal. O segundo dia concentrou-se na identidade confessional das instituições, destacando o significado do "vínculo confessional" que une as diversas entidades, mesmo diante de suas particularidades geográficas e formas de atendimento. No turno da tarde, as instituições identificaram potencialidades e desafios, buscando propostas conjuntas para superar obstáculos comuns.

O último dia foi dedicado à reflexão sobre a corresponsabilidade na Rede, abordando a sustentabilidade para além do aspecto financeiro. O encerramento foi marcado por agradecimentos à AAML pelo acolhimento e carinho, destacando a riqueza de estar em um espaço diaconal.



ADL PRESENTE

Em mais um capítulo dessa jornada especial, celebramos a parceria entre a Associação Diacônica Luterana (ADL) e a Associação Albergue Martim Lutero (AAML). Sabemos que o que move as instituições são pessoas em mais um ano de inserção voluntária: os alunos da ADL se encontram com os profissionais da AAML e com nossos albergados.

Entre 21/08/2023 e 22/09/2023, nossos corredores ganharam vida com a presença cativante de Fernando, Kaiky, Andre, Tayná e Jordana, estudantes da ADL. Nesse período, suas vozes se tornaram músicas de esperança, suas reflexões iluminaram cantos e, com saberes da ADL em prática, contribuíram para a magia diária que é acolher.

Os laços que criamos são mais que uma colaboração, são memórias tecidas com carinho, transformando momentos simples em aprendizados duradouros. Tudo isso reforça o papel vital dessas duas instituições no coração dos trabalhos de diaconia do Sínodo.

Agradecemos a todos os alunos que participaram dessa inserção voluntária. Foi uma alegria ter vocês conosco!



PASTORAL DA CONSOLAÇÃO

A Pastoral da Consolação, em parceria com o Sínodo Espírito Santo a Belém, tem por missão cumprir uma demanda específica: VISITAR PESSOAS EM HOSPITAIS E EM CLÍNICAS DA GRANDE VITÓRIA, ofertando momentos de consolo, acolhimento, além de fomentar espiritualmente estímulos que possibilitam processar a fé que transcende em esperança.

Em meio à realidade complexa e difícil de lidar com a doença, a espiritualidade é um dos recursos importantes para a pessoa não se sentir sozinha nessa luta. É importante que, além da rede de apoio social e familiar, os pacientes visitados também possam sentir a presença e o cuidado amoroso e provedor de Deus em meio à enfermidade.

A atuação da Pastoral da Consolação na AAML tem como eixos: **atendimento, acompanhamento e acolhimento pastoral** às pessoas que ficam albergadas.

No início do projeto, em 2017, a Pastoral contou com ajuda financeira proveniente da IECLB, via Projetos. Essa parceria se estende até dezembro de 2023. Agradecemos à IECLB pelos anos de apoio; esse suporte foi fundamental para que Pastoral da Consolação pudesse se consolidar.

Em 2024, temos o desafio de continuar nosso trabalho contando, exclusivamente, com recursos gerados via projetos da AAML e recursos destinados às Áreas Missionárias mantidas pelo SESB. Ou seja, ao apoiar os projetos da AAML, estará apoiando também a Pastoral da Consolação em sua missão. Sua ajuda é transformada em alento para muitas pessoas e a seus respectivos familiares e leva consolo em momentos difíceis de conciliar.

Vanderlei Boldt
Pastoral da Consolação

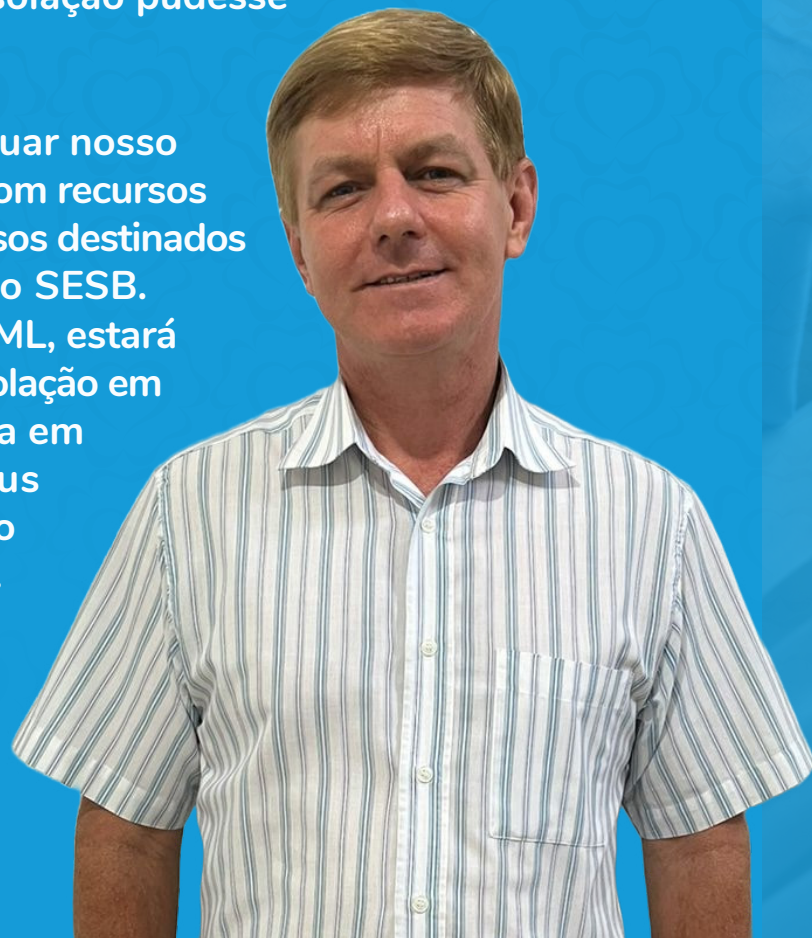



PASTORAL DA
CONSOLAÇÃO

A PASTORAL EM NÚMEROS

PACIENTES ATENDIDOS POR MUNICÍPIO

01	Aracruz
01	Cariacica
01	Colatina
01	Santa Leopoldina
01	Santa Teresa
01	São Mateus
01	Venda Nova do Imigrante
01	Vila Pavão
01	Vitória
02	Barra de São Francisco
02	Guarapari
02	Vila Valério
03	Vila Velha
05	Marechal Floriano
05	Serra
06	Itaguaçu
09	Itarana
09	Não identificado
19	Laranja da Terra
28	Afonso Cláudio
42	Domingos Martins
58	Santa Maria de Jetibá

199 + **103**
visitas a
pacientes acompanhantes
assistidos

302
pessoas
atendidas

19
hospitais
e clínicas
visitados

PALAVRA DA MANTENEDORA

As comunidades luteranas no ES, desde o seu início, compreenderam que não bastava apenas crer e celebrar. “Mas alguém dirá: Tu tens fé, e eu tenho obras; mostra-me essa tua fé sem as obras, e eu, com as obras, te mostrarei a minha fé” (Tiago 2.18). Era necessário exercitar e promover a fé. Esta compreensão de fé fez com que surgissem inúmeras iniciativas diaconais no âmbito da igreja luterana no estado. Uma dessas iniciativas foi a criação da Associação Albergue Martim Lutero (AAML).

Todas as pessoas precisam ser incluídas e cuidadas pela Igreja de Cristo. Por meio de seu trabalho, a AAML tem dado fiel testemunho do amor de Deus: “Em verdade vos afirmo que, sempre que o fizestes a um destes meus pequeninos irmãos, a mim o fizestes” (Mateus 25.40).

O cuidado integral que a equipe do albergue desenvolve junto às pessoas albergadas e o trabalho de acompanhamento espiritual, realizado pela “Pastoral do Cuidado”, concretizam a fé que as comunidades são chamadas a testemunhar em palavras e ações.

O Sínodo Espírito Santo a Belém, por meio das comunidades/paróquias que o constituem, rende graças a Deus pelo testemunho da AAML. Roga a Deus que conceda sabedoria e discernimento a sua direção e que torne seu trabalho em bênção para a vida das pessoas que passam pela instituição.

Em 2024, a IECLB celebrará os “200 anos de presença luterana no Brasil”. 200 anos de uma rica história de fé encarnada na realidade brasileira. Será um momento oportuno de gratidão e louvor, mas também de avaliação da nossa caminhada até aqui, de agradecimento a Deus pelas dificuldades vencidas e de avaliação dos novos desafios que a realidade atual nos impõe.

Graça e paz.

Pr. Ismar Schiefelbein
Pastor sinodal
Sínodo Espírito Santo a Belém



DIRETORIA

A atual diretoria da AAML foi eleita, em 12/03/2022, com Vanderlei Bolt como presidente. Contudo, em 04/03/2023, Vanderlei assumiu a Pastoral da Consolação, abdicando-se do cargo. Nesse momento, Paulo Marcos Jahnke, então vice-presidente, assumiu a presidência.



**Paulo
Marcos Jahnke**
Presidente



**Marcos
Cesar Vollbrecht**
Primeiro Secretário



**Joaquinho
Borchardt**
Segundo Secretário



**Everton
Kalke**
Primeiro Tesoureiro



**Lorivaldo
Kunn**
Segundo Tesoureiro

A palavra "diretoria" não apenas representa cargos formais, mas simboliza a essência de dar direção e nortear. Sob liderança cuidadosa e compassiva, a AAML continua sua trajetória de apoio, acolhimento e solidariedade, guiada por valores fundamentais.



**Jocir
Felberg**
Primeiro Conselheiro



**Maria José Alves
Freisleben**
Segunda Conselheira



**Scharles
Roberto**
Terceiro Conselheiro



**Paulo
Flegler**
Primeiro Conselheiro
Suplente



**Irineia
Ramlow Faian**
Segunda Conselheira
Suplente

SOLIDARIEDADE À MESA

Em meio às Comunidades Luteranas do estado do Espírito Santo, a essência da solidariedade floresce nas mãos dedicadas das famílias de agricultores. Em um gesto carregado de significado, esses corações generosos unem-se para doar alimentos frescos que se tornam a base nutritiva da alimentação oferecida pelo nosso albergue.



As fotos capturam a alegria estampada nos rostos dos doadores, revelando a beleza singular da colaboração comunitária que é um pilar constante e estrutural nos trabalhos desenvolvidos pela AAML.

Nessas imagens, vemos mais do que alimentos, vemos registros da união de esforços em prol de um propósito comum: nutrir não apenas o corpo, mas também os laços que conectam as mãos que plantam a semente com aqueles que enfrentam o desafio de atravessar a doença!



A generosidade das famílias de agricultores brilha como um farol, iluminando o caminho para um futuro onde a solidariedade à mesa continua a ser a força vital que sustenta e inspira a todos nós. Nossos sinceros agradecimentos.

PARECER DO CONSELHO FISCAL



Associação Albergue
Martim Lutero

PARECER DO CONSELHO FISCAL

Reunidos em 21 de novembro de 2023 e 09 de fevereiro de 2024 nas dependências da Associação Albergue Martim Lutero para análise e conferência dos documentos contábeis da instituição, constatamos a transparência das contas, não havendo registro que desabone sua lisura e exatidão.

Ressaltamos o trabalho desenvolvido pela contabilidade e pela funcionária Sheyla Cristina Saar Matias que apresentou os documentos de forma organizada, com relatórios detalhados permitindo transparência nas contas analisadas.

Recomendamos à Assembleia Geral a aprovação das contas referentes janeiro a dezembro de 2023.

Vitória - ES, 09 de fevereiro de 2024

Elfride Foesch

Jânio Prochnow

Milena Gerhardt



Elfride Foesch



Jânio Prochnow



Milena Gerhardt

DEMONSTRATIVO DE RESULTADOS

Entidade: ASSOCIACAO ALBERGUE MARTIM LUTERO
C.N.P.J.: 39.390.158/0001-50

Folha: 0001
Número livro: 0001

DEMONSTRAÇÃO DO RESULTADO DO EXERCÍCIO EM 31/12/2023

Descrição	Saldo Atual
RECEITAS ORDINARIAS	1.234.639,22
DOAÇÕES	624.275,22
SUBVENÇÕES	23.626,04
REPASSES FINANCEIROS	438.425,66
CONVÊNIOS / CONTRATOS	148.312,30
RECEITAS FINANCEIRAS	52.169,47
RENTA DE TÍTULOS	52.169,47
OUTRAS RECEITAS	5.526,26
OUTRAS RECEITAS	5.526,26
RECEITAS EXTRAORDINÁRIAS	91,71
RECEITAS EXTRAORDINÁRIAS	91,71
RECEITAS COM GRATUIDADES	256.226,14
GRATUIDADES	256.226,14
RECEITAS COM RESTRIÇÃO	188.829,87
CONVÊNIOS / CONTRATOS	188.829,87
DESPESAS COM RECURSOS HUMANOS	(729.406,60)
REMUNERAÇÃO DE PESSOAL COM VÍNCULO EMPREGATÍCIO	(600.987,63)
BENEFÍCIOS A PESSOAL COM VÍNCULO EMPREGATÍCIO	(32.825,55)
ENCARGOS SOCIAIS	(59.475,98)
REMUNERAÇÃO DE PESSOAL SEM VÍNCULO EMPREGATÍCIO	(36.117,44)
DESPESAS OPERACIONAIS E ADMINISTRATIVAS	(574.197,84)
SERVIÇOS DE TERCEIROS	(85.494,57)
DESPESAS COM MATERIAIS	(66.320,11)
DESPESAS COM COMUNICAÇÕES	(4.666,29)
DESPESAS COM MANUTENÇÃO DA INFRAESTRUTURA	(72.310,91)
OUTRAS DESPESAS ADMINISTRATIVAS	(345.405,96)
DESPESAS FINANCEIRAS	(1.198,49)
DESPESAS FINANCEIRAS	(1.198,49)
DESPESAS TRIBUTARIAS	(13.595,08)
DESPESAS TRIBUTÁRIAS	(13.595,08)
DESPESAS EXTRAORDINÁRIAS	(6.456,73)
CONTRAPARTIDA DE CONVENIOS E CONTRATOS	(6.241,73)
OUTRAS DESPESAS	(215,00)
DESPESAS COM DEPRECIACÃO E AMORTIZACÃO DO PATRIMÔNIO	(111.151,20)
DEPRECIACÃO/AMORTIZACÃO	(111.151,20)
DESPESAS COM GRATUIDADES	(256.226,14)
DESPESAS COM GRATUIDADES	(256.226,14)
SUPERÁVIT DO EXERCÍCIO	45.250,59

PARCERIAS ESSENCIAIS

A Associação Albergue Martim Lutero recebe suporte de parcerias valiosas que tornam possível sua missão. Sob o apoio da instituição mantenedora, o Sínodo Espírito Santo a Belém (SESB) e com colaborações da Igreja Evangélica de Confissão Luterana (IECLB), recebemos orientações e recursos essenciais.

Essa união fortalece a estrutura do Albergue e nos permite planejar um futuro ainda mais promissor. Agradecemos a todas as instituições parceiras por tornarem possível nossa missão de acolher e cuidar.



Mantenedora



Sínodo
Espírito Santo
a Belém



Parceiros



IECLB



Afecc
Associação Feminina de
Educação e Combate ao Câncer



FLD
projetos de vida
actaliança



INSTITUTO
AMÉRICO BUAIZ



singular
Contabilidade



**SESC
MESA
BRASIL**



SICOOB



VEPEMA
VARA DE EDUCAÇÃO DE PESSOAS E MÉDIAS ALTERNATIVAS



PREFEITURA MUNICIPAL DE ITARANA



JUSTIÇA FEDERAL

GOVERNO DO ESTADO
DO ESPÍRITO SANTO



EXPEDIENTE

RELATÓRIO DE GESTÃO SOCIAL 2023 ASSOCIAÇÃO ALBERGUE MARTIM LUTERO

Publicado em março de 2024

Textos: Luís Henrique e Angelita

Revisão: Carmelita Minelio da Silva

Diagramação: Luís Henrique Lima Braga

Fotografias: Acervo da AAML

Email: secretaria@aaml.org.br /
adm@aaml.org.br / social@aaml.org.br

AAML - ASSOCIAÇÃO ALBERGUE MARTIM LUTERO



Rua José Ferreira dos Santos, n. 25,
Tabuazeiro – Vitória/ES – CEP: 29.043.665



(27) 3225-5386



(27) 99708-6135

Acompanhe o nosso trabalho
pelas redes sociais da Instituição:



@alberguemartimlutero

A Associação Albergue Martim Lutero abriu suas portas há mais de três décadas, oferecendo conforto, carinho, alimentação e convivência para pessoas que estão em tratamento de saúde na Grande Vitória. Atualmente seguimos comprometidos com nosso trabalho rumo a um futuro em construção.

O novo momento da AAML é de mudanças e transformações. Recebemos novos profissionais em nossa equipe e nos despedimos de amigos queridos em nossa rotina. Implementamos mudanças estruturais buscando entregar o melhor para aqueles que por aqui passam. Compreendemos que algumas metamorfoses são necessárias para que possamos abrir nossas asas!

